

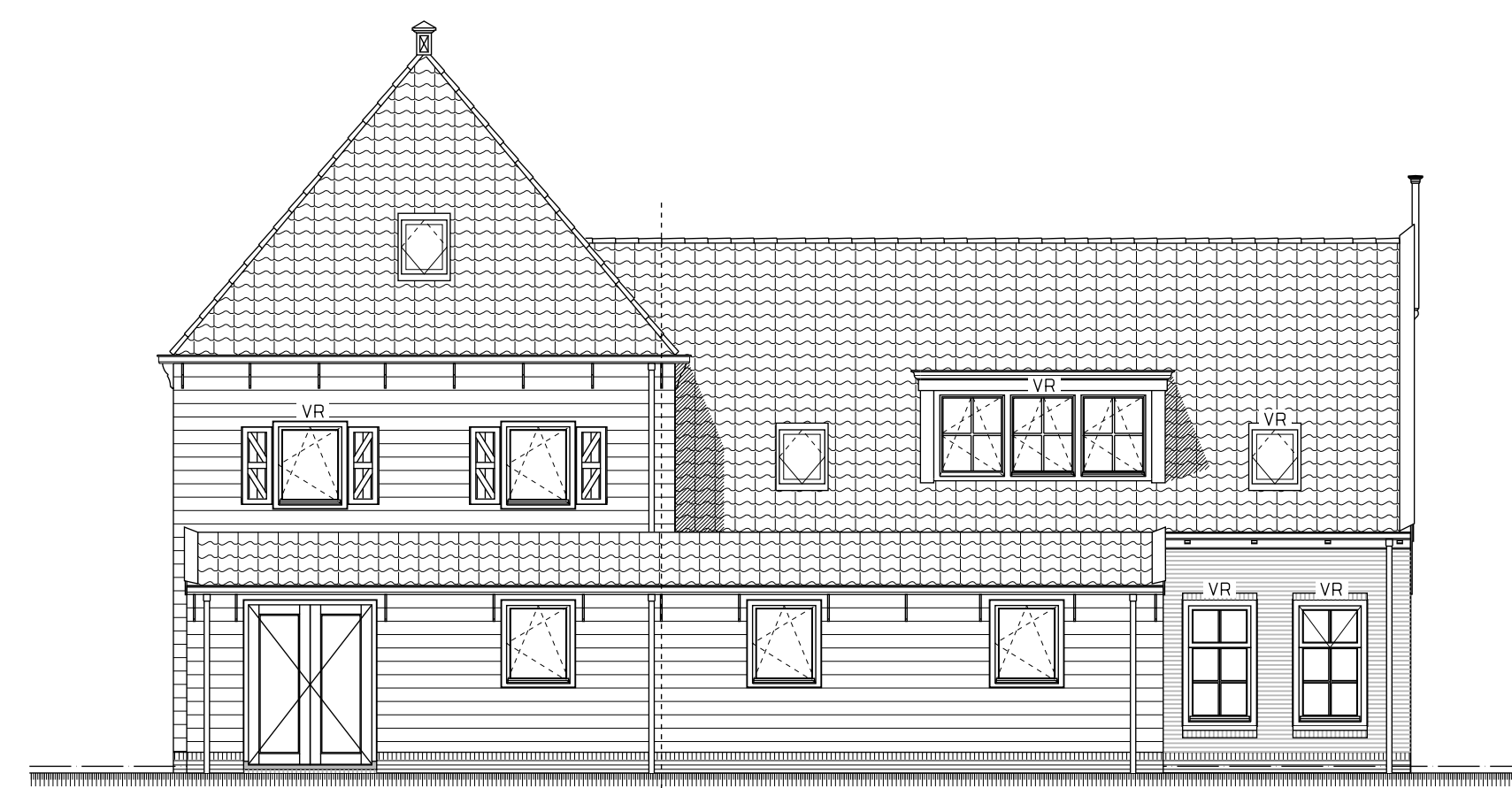

voorgevel  
woning 10



linkerzijgevel  
woning 9



rechterzijgevel  
woning 10

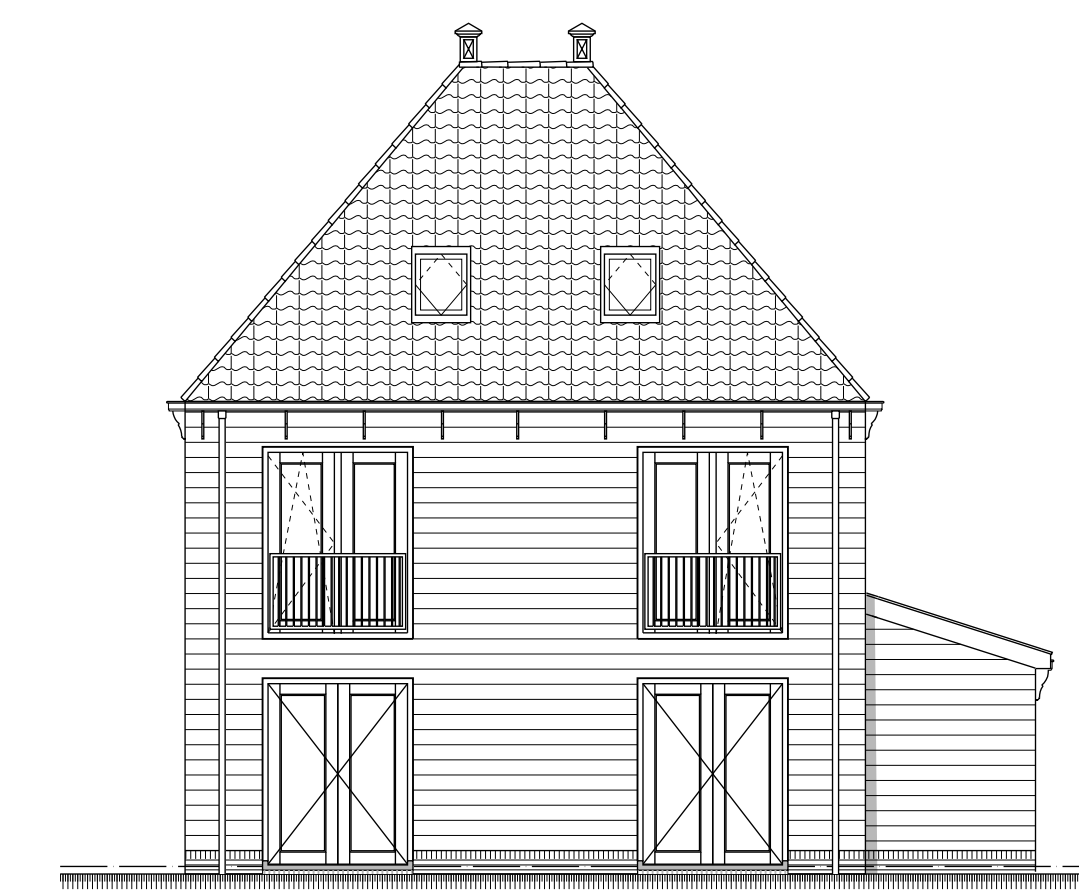

achtergevel  
woning 9

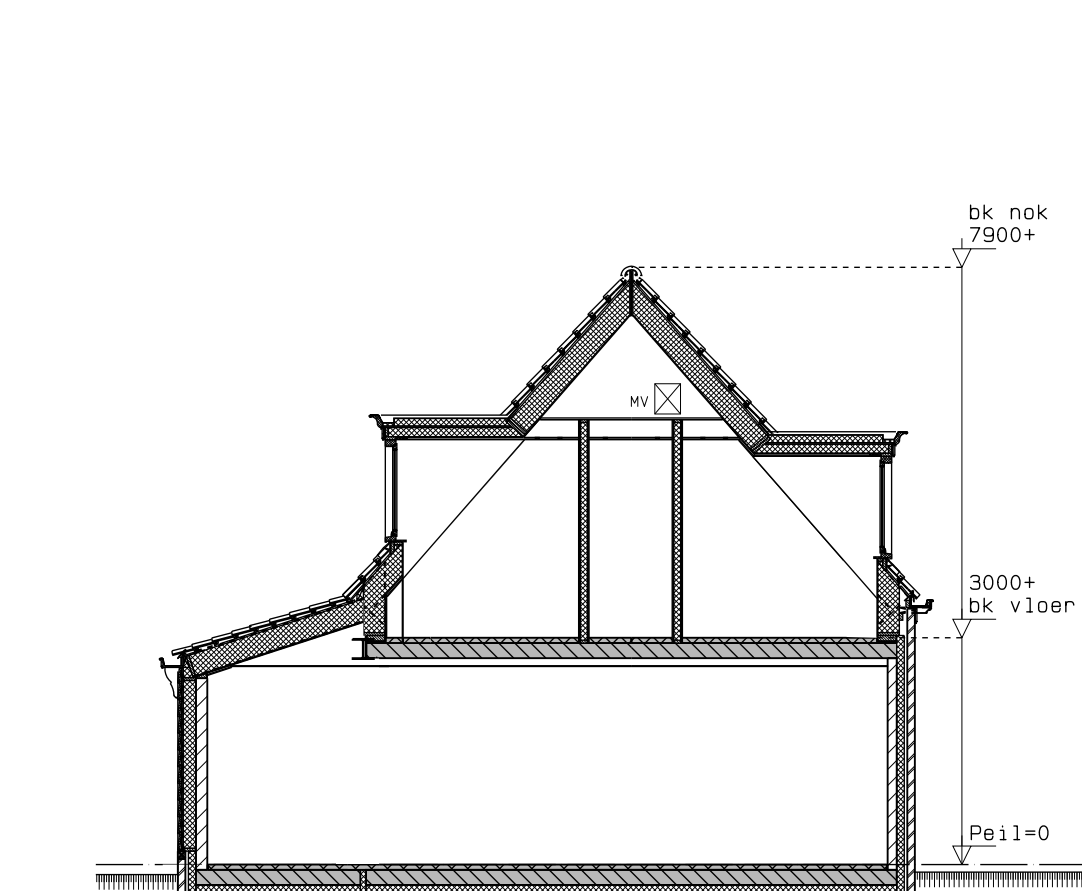

doorsnede A-A  
woning 10

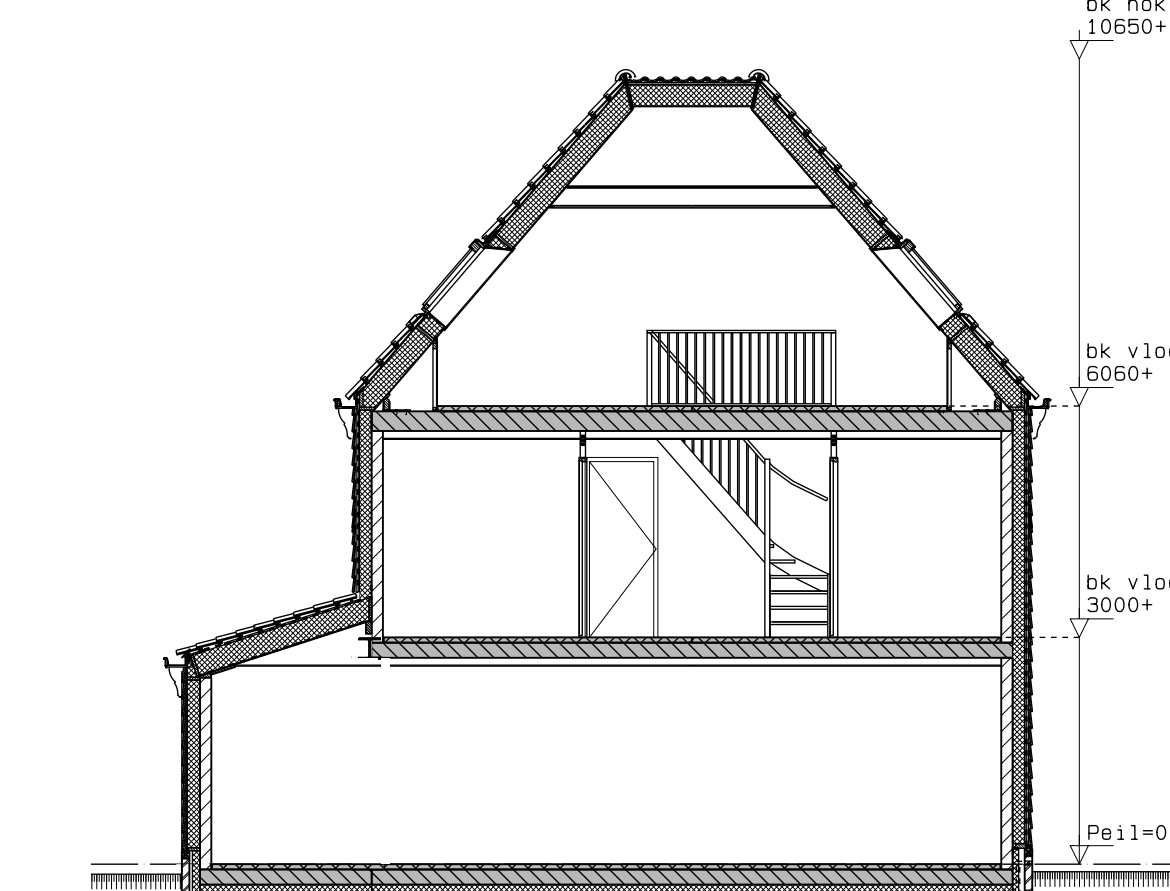

doorsnede B B  
woning 9

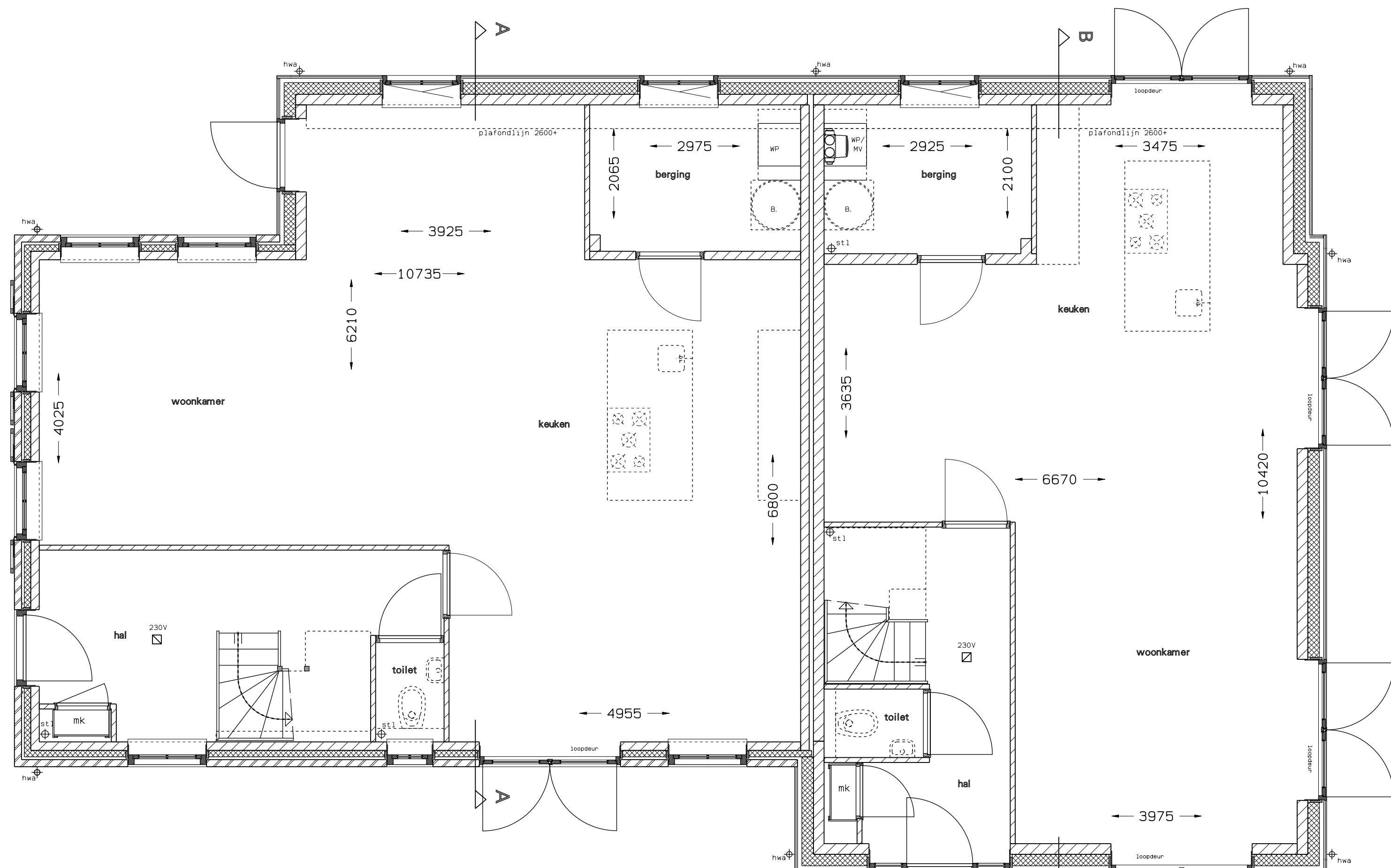

woning 10  
begane grond

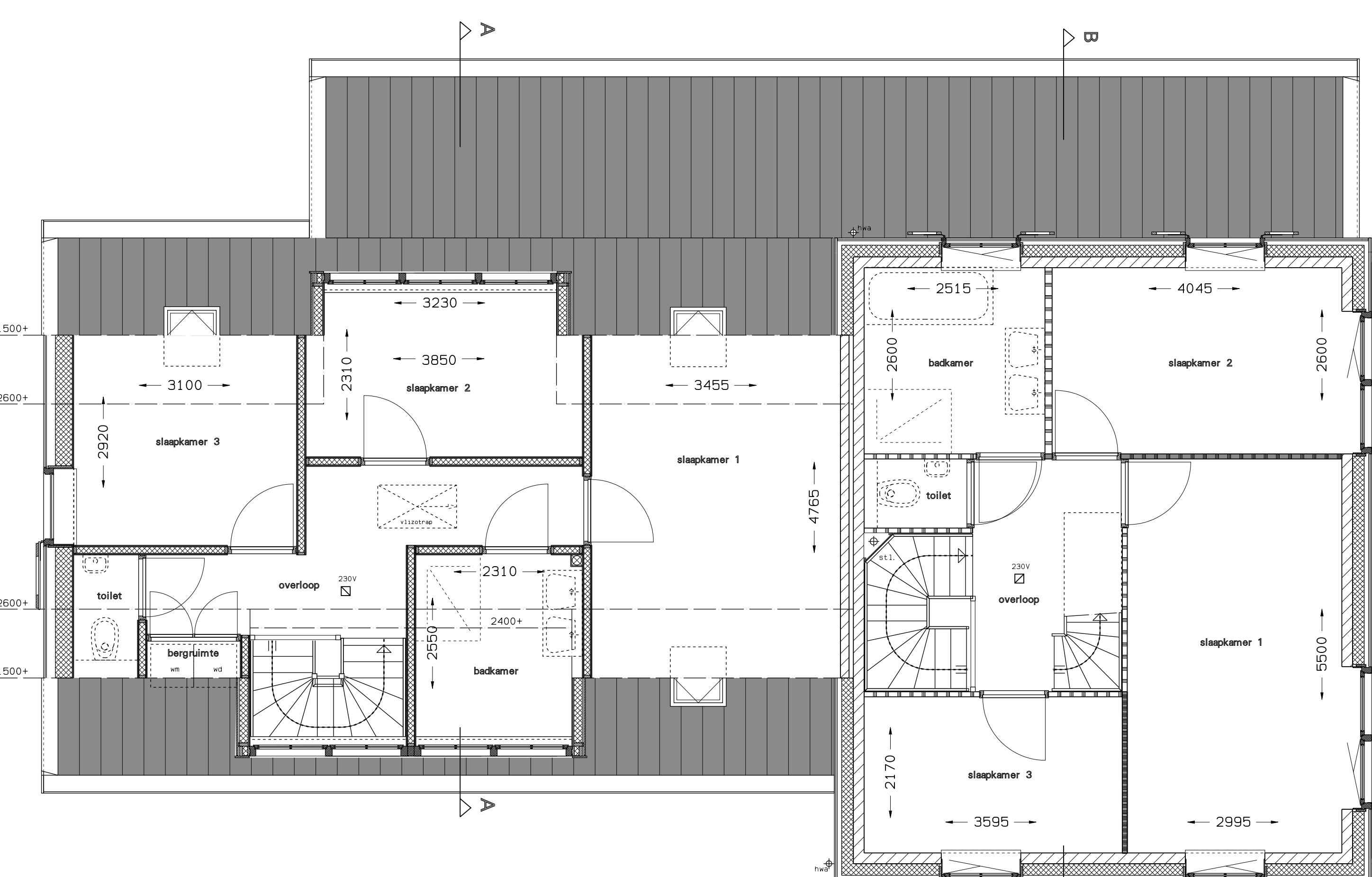

woning 9  
1e verdieping

### Renvooi

- ▨▨▨▨ = metselwerk in baksteen
- ▨▨▨▨▨▨ = kalkzandsteen
- ▨▨▨▨▨▨▨ = kalkzandsteen met buiten gevelbekleding
- ▨▨▨▨▨ = isolatie
- ▨▨▨▨ = constructiebeton
- ▨▨▨▨▨▨ = priefab-beton
- ▨▨▨▨▨▨▨▨▨ = houtwielstalenwand
- ▨▨▨▨▨▨▨▨▨ = scheidingwand normaal
- ▨▨▨▨▨▨▨▨▨▨ = scheidingwand zwaar
- rk = meterkast
- rk+b = riwwater afvoer
- ontl/stl = ontlichting of stondekking
- kr.1 = kruisluik
- ☐ = warmtepomp met optionele plaats voor een boiler
- ☐ = mechanische ventilatie-box
- ☐ = ventilatierooster
- ☐ = rookklep
- ☐ = mogelijke opstelplaats wasmachine
- ☐ = mogelijke opstelplaats wasdroger
- ☐ = versierde vloerverwarming. Zie aparte tekening.
- ☐☐☐ = opbouwruimte als gevolg van krijtstrepmethode
- ☐ = positie toiletansluiting
- ☐ = positie fonteinansluiting

Maatvoering is aangegeven op een hoogte van 'circa' 1500+vl.  
 Alle maatvoering op deze verkooptekening is een globale maatvoering.  
 In werkelijkheid kan deze afwijken.  
 De installaties zijn indicatief aangegeven.  
 Dakdoorvoeren i.v.m. diverse installaties zijn niet of indicatief aangegeven.

De op deze tekening aangegeven maten zijn circa maten in millimeters en worden de wanden/vloeren gemeten, waarbij geen rekening is gehouden met de afwijkingen in de constructie. De afwijkingen in de constructie zijn de verantwoordelijkheid van de aannemer. Het is de verantwoordelijkheid van de aannemer om de afwijkingen te controleren en de afwijkingen te rapporteren. De afwijkingen in de constructie zijn de verantwoordelijkheid van de aannemer. Het is de verantwoordelijkheid van de aannemer om de afwijkingen te controleren en de afwijkingen te rapporteren. De afwijkingen in de constructie zijn de verantwoordelijkheid van de aannemer. Het is de verantwoordelijkheid van de aannemer om de afwijkingen te controleren en de afwijkingen te rapporteren.

0 1 2 3 4 5 M  
 schaal t. b. v. plattegronden schaal 1:50

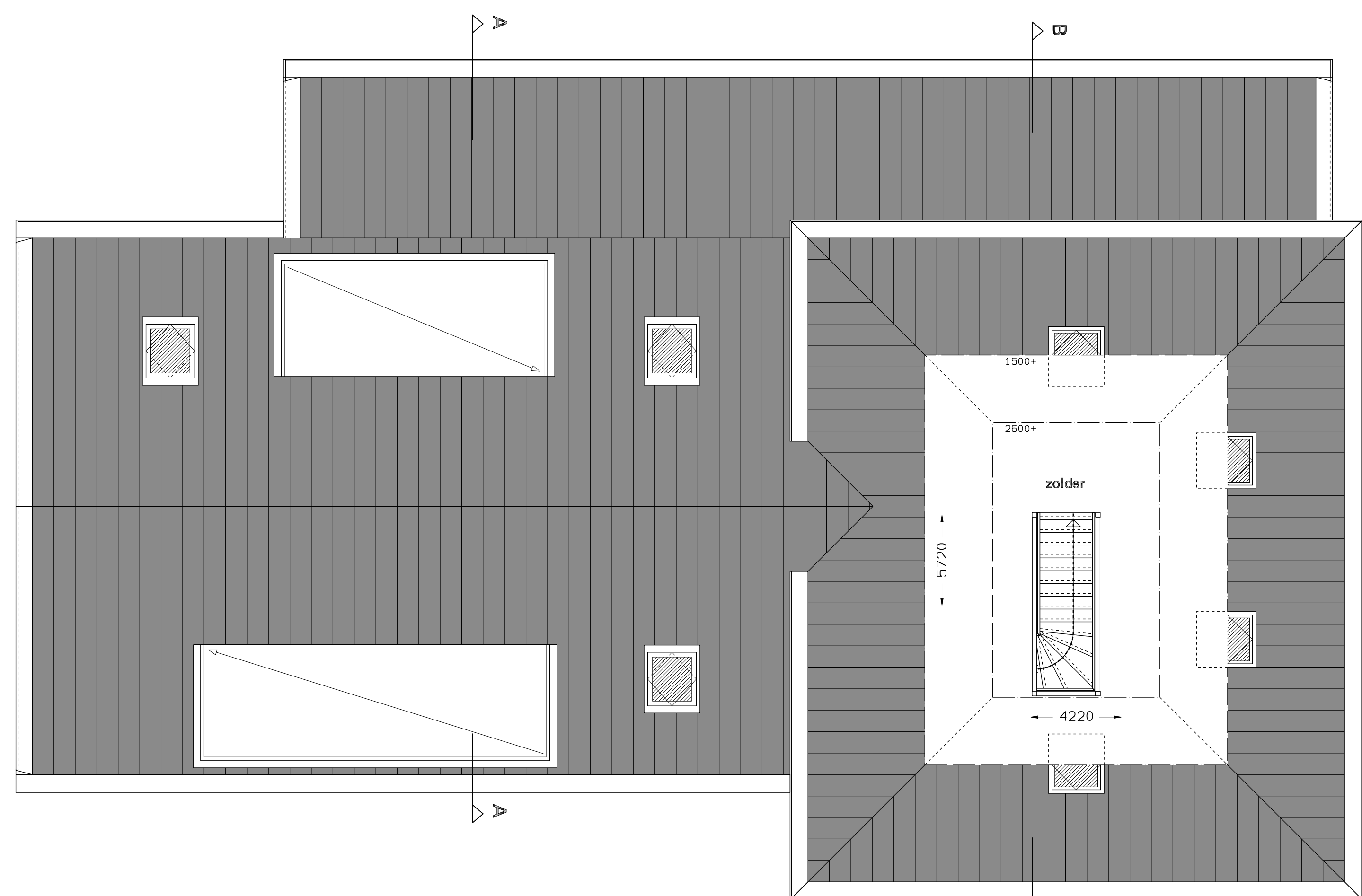

woning 10

woning 9  
zolder

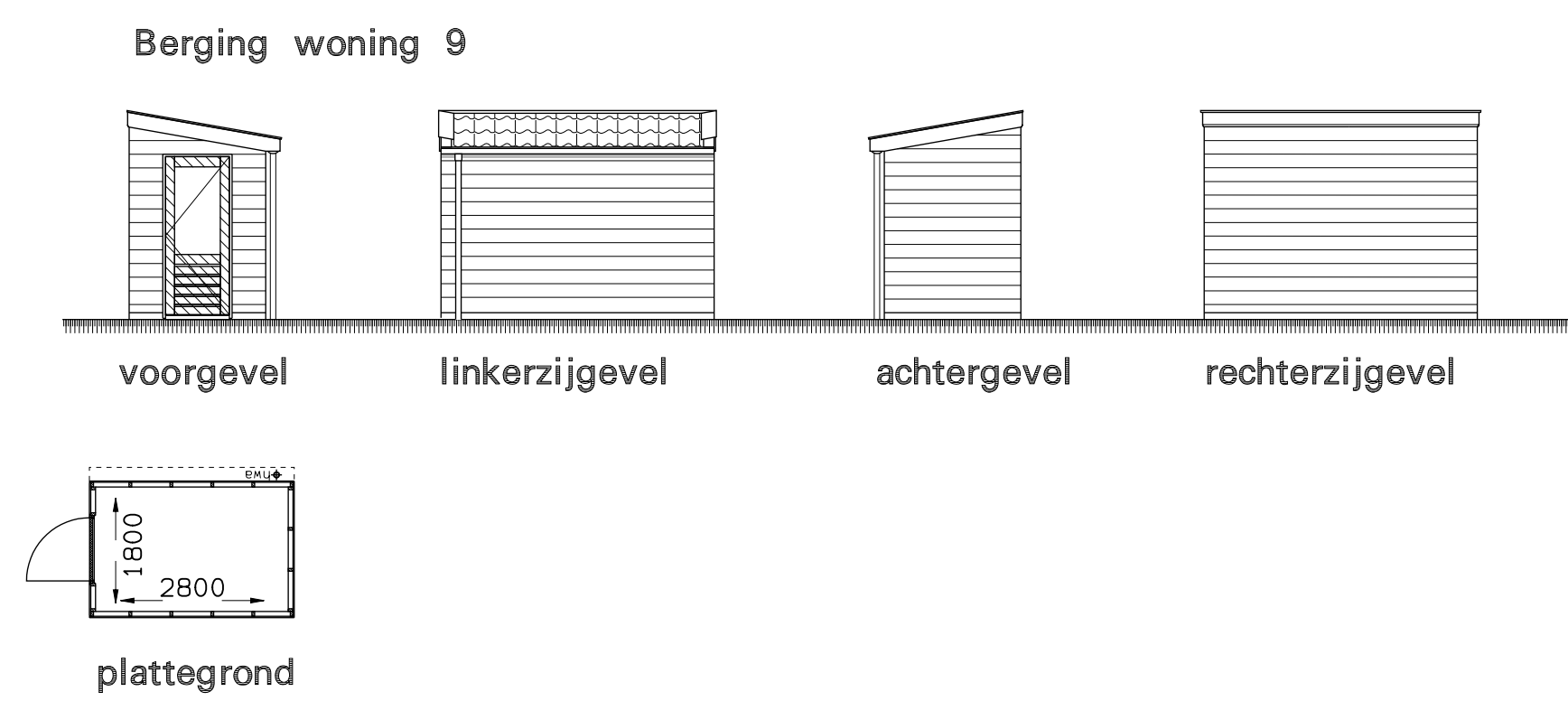

Berging woning 9

voorgevel

linkerzijgevel

achtergevel

rechterzijgevel

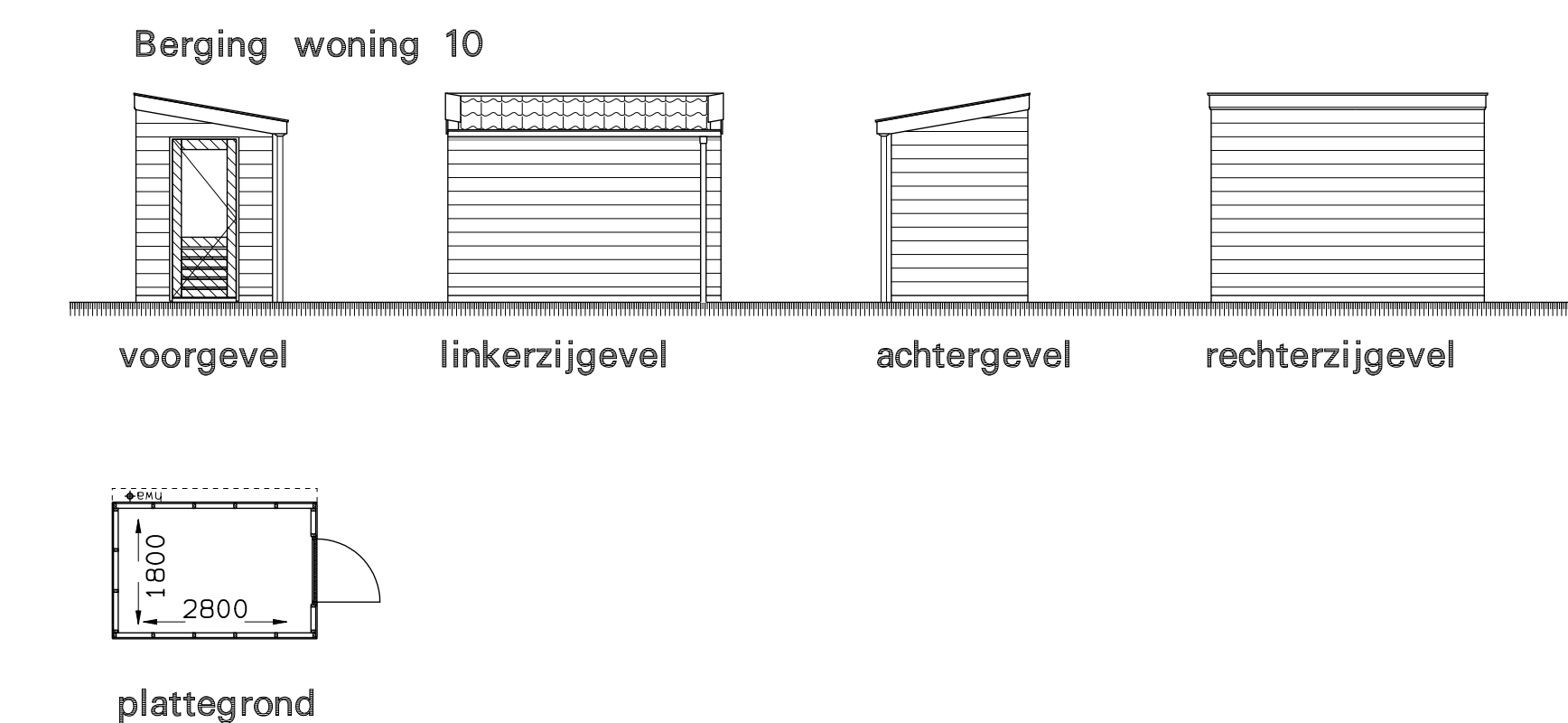

Berging woning 10

voorgevel

linkerzijgevel

achtergevel

rechterzijgevel



Situatie schaal 1:1000

project	15 woningen "Plan Van Dis" te Broek in Waterland
opdrachtgever	Meruur Projecten BV
omschrijving	Verkooptekening Woning 9 en 10
Weggeweg 12	formaat A0
1581 EG Broek in Waterland	schaal 1:50 1:500
tel. 020-4031391	getekend rha
email: w3@w3architecten.nl	datum 20-06-2019
www.w3architecten.nl	werk
	1208
	VK-09

